

EPREUVES CLASSANTES NATIONALES DE MEDECINE

NOTICE D'INFORMATION ET DE CONSEILS RELATIVE A LA PROCEDURE D'EXPRESSION DE CHOIX DE POSTES

SOMMAIRE

[LES GRANDES ETAPES DE LA PROCEDURE D'EXPRESSION DE VŒUX ET D'AFFECTATION](#)

[CALENDRIER ET HORAIRES DE LA PROCEDURE](#)

[ACCEDER A L'APPLICATION](#)

[ACCEDER A VOTRE DOSSIER](#)

[PRESENTATION GENERALE DE L'APPLICATION](#)

[Accueil](#)

[Constituer votre liste de vœux](#)

[Conseils pour l'expression des vœux](#)

[Vos données personnelles](#)

[SECURITES](#)

[DROIT DE CONSULTATION ET DE RECTIFICATION](#)

[VOS CONTACTS](#)

[PRESENTATION DES PRINCIPAUX ECRANS DE L'APPLICATION](#)

LES GRANDES ETAPES DE LA PROCEDURE D'EXPRESSION DE VŒUX ET D'AFFECTATION

[Sommaire](#)

- Période de pré-choix – expression des vœux :
 - Durant cette période, tous les étudiants ayant présenté les épreuves classantes nationales participent à cette première étape durant laquelle ils expriment leurs vœux de poste par ordre de préférence.
 - Cette participation est obligatoire.
- 1^{ère} période d'expression des vœux avec consultation **des simulations d'affectations**.
 - Tous les étudiants ayant présenté les épreuves classantes nationales participent à cette étape durant laquelle ils continuent d'exprimer leurs vœux .
 - **Une simulation des affectations est effectuée régulièrement.**
 - Les résultats de cette simulation sont portés à la connaissance de chaque étudiant :
 - A titre individuel
 - Sous forme de listes anonymes et de statistiques :
 - par rang de classement
 - par discipline
 - par subdivision d'internat
 - **Au vu des résultats des simulations, chacun peut continuer d'ajuster au mieux sa liste de vœux.**
- Période d'intégration des validations des études de 2^{ème} cycle : le site n'est pas ouvert durant cette période.
- 2^{ème} période d'expression des vœux avec **consultation des simulations d'affectations**.
 - Seuls les étudiants ayant obtenu la validation de leur 2^{ème} cycle peuvent participer à cette étape.
 - **Au vu des résultats des simulations**, chacun peut continuer d'ajuster au mieux sa liste de vœux.
- Période d'affichage des résultats des affectations simulées après intégration des validations de 2^{ème} cycle.

Pendant les périodes d'ouverture du site, le nombre de connexions de chaque étudiant est illimité.

CALENDRIER ET HORAIRES DE LA PROCEDURE

[Sommaire](#)

- | | | | | |
|---|----|---|----|------------|
| - Période de saisie des vœux : | du | 18.08.2009 | au | 21.08.2009 |
| - 1 ^{ère} période de saisie des vœux avec simulation des affectations : | du | 24.08.2009 | au | 28.08.2009 |
| | du | 31.08.2009 | au | 04.09.2009 |
| - Période d'intégration des validations : | du | 05.09.2009 | au | 10.09.2009 |
| | | (le site est clos) | | |
| - 2 ^{ème} période de saisie des vœux avec simulation des affectations : | du | 14.09.2009 | au | 15.09.2009 |
| - Dernier calcul des résultats des affectations simulées : | le | 15.09.2009 à 17h00 | | |
| | | (le site est clos entre 16 H 00 et 17 H 30) | | |
| - Période d'affichage des résultats des affectations simulées : | du | 16.09.2009 | au | 30.09.2009 |

Durant la durée de la procédure, le site sera ouvert chaque jour, sauf le week-end, entre 09 H et 23 H 00.

A noter cependant :

Le 18 Août : **ouverture à 10 H 00.**

Le 15 Septembre : **fermeture à 16 H 00 - réouverture à 17 H 30 en consultation uniquement.**

Les horaires indiqués s'entendent heure de Paris.

Pendant les périodes de simulation, deux traitements de simulation seront lancés chaque jour et les résultats statistiques portés à votre connaissance.

Le service sera provisoirement interrompu chaque jour entre 12 H 30 et 13 H 00, et entre 17 H 00 et 17 H30.

Un message affiché lors de la connexion vous informera à l'avance des changements éventuels de dates ou de plages horaires d'ouverture, ou d'interruptions momentanées de service pour maintenance.

En cas d'interruption non programmée, essayez de vous reconnecter quelques minutes après. Si le problème persiste, notez les messages qui s'affichent et contactez le CNG (reportez-vous à la rubrique « [Vos contacts](#) »)

ACCEDER A L'APPLICATION

[Sommaire](#)

- Votre poste doit disposer d'un accès à Internet
- Configuration minimale du navigateur :
 - Netscape Communicator 4.7 ou +
 - Internet Explorer 5.0 ou +
- Dans la barre d'adresse de votre navigateur, taper <http://choixmed.sante.gouv.fr>
- Une fenêtre d'identification où vous saisissez votre identifiant et votre mot de passe s'ouvre. Cette fenêtre d'identification doit se présenter au format ci-dessous. N'essayez pas de vous connecter tant qu'elle n'apparaît pas ainsi.

PROCEDURE DE CHOIX EN LIGNE DES POSTES D'INTERNAT
EN MEDECINE

Veillez vous identifier pour accéder à l'application
Saisir votre identifiant et votre mot de passe en minuscules

Identifiant

Mot de passe

Valider l'identification

Pour nous contacter : [Cliquez ici](#)

ACCEDER A VOTRE DOSSIER

[Sommaire](#)

Dans la fenêtre d'identification qui s'ouvre, saisir l'identifiant et le mot de passe remis le jour des épreuves. Lors de votre 1^{ère} connexion, vous devez saisir un nouveau mot de passe, composé de 6 lettres en minuscules et 2 chiffres, à l'exclusion de tout autre caractère.

Attention : votre compte sera gelé pendant quelques minutes après plusieurs tentatives de connexion erronées.

En cas de perte de mot de passe, reportez-vous à la rubrique « [Vos contacts](#) ».

Votre dossier est strictement personnel. Aucun autre candidat ne peut y accéder, sous réserve de veiller à la confidentialité de votre mot de passe.

PRESENTATION GENERALE DE L'APPLICATION

[Sommaire](#)

L'application comprend six rubriques, présentées sous forme d'onglet, et un bouton de déconnexion :

Accueil :	Consulter, enregistrer, imprimer le résultat du traitement d'affectation
Conseil :	Consulter, enregistrer, imprimer la notice d'information
Sélection de vœux :	Sélectionner mes vœux, imprimer le tableau des postes à pourvoir
Ma liste de vœux :	Consulter, classer, supprimer, enregistrer, imprimer mes vœux de postes
Statistiques :	Consulter, imprimer les statistiques d'affectation
Données personnelles :	Consulter, modifier, enregistrer, imprimer mes données personnelles (identité , adresse, coordonnées téléphoniques, etc ...)
Déconnexion	Quitter l'application

TRES IMPORTANT : n'oubliez pas de fermer votre dossier pour éviter toute intrusion .

- Lors de votre 1^{ère} connexion, vous accédez directement à l'onglet "Données personnelles" pour contrôle des éléments d'identification.
 - Lors des connexions suivantes, vous accéderez à l'onglet "Accueil".
 - Pour constituer votre liste de vœux, vous utiliserez les onglets "Sélection de mes vœux", "Ma liste de vœux" et "Statistiques"
 - L'application vous offre la possibilité d'imprimer un certain nombre d'éditions, certaines au format pdf. Pour ce faire, vous devez disposer du logiciel ACROBAT READER. Si tel n'est pas le cas, vous pouvez le télécharger à partir de l'application.
- Les impressions n'ont qu'une valeur informative et ne sont pas opposables.

ACCUEIL

[Sommaire](#)

La page Accueil vous donne des informations synthétiques sur l'application.

En période de pré-choix, vous trouverez un rappel du nombre de vœux exprimés.

En périodes de simulation, vous pourrez consulter et imprimer la proposition d'affectation qui vous est faite.

CONSTITUER VOTRE LISTE DE VŒUX

[Sommaire](#)

- Pour saisir vos vœux : cliquez sur l'onglet Sélection de mes vœux
 - La sélection des vœux se fait dans un tableau de présentation des postes offerts, en cliquant dans la case correspondant à la discipline et à la subdivision d'internat souhaitées.
 - Dans ce tableau, les disciplines sont représentées en en-tête de colonne par les lettres suivantes :

· M = Spécialités médicales	· GO = Gynécologie obstétrique
· C = Spécialités chirurgicales	· T = Médecine du travail
· MG = Médecine générale	· P = Pédiatrie
· A = Anesthésie réanimation	· Y = Psychiatrie
· B = Biologie médicale	· S = Santé publique
· GM = Gynécologie médicale	

En positionnant la souris sur le coin bas de chaque en tête, à droite de la lettre, vous obtiendrez le libellé complet de chaque discipline.

Après sélection d'un vœu, une fenêtre de confirmation s'ouvre, dans laquelle le poste demandé (discipline et subdivision) est rappelé.

- Pour consulter votre liste de vœux, classer vos vœux ou en supprimer : cliquez sur l'onglet Ma liste de vœux.
- Chaque onglet offre une aide en ligne à consulter pour de plus amples informations
Il est recommandé d'en prendre connaissance.

CONSEILS POUR L'EXPRESSION DES VŒUX

[Sommaire](#)

- En période de pré-choix et de simulation, vous pouvez sélectionner autant de postes que vous le souhaitez.
- Il est essentiel de comprendre que vous devez exprimer une liste de vœux assez importante pour obtenir un poste, en maintenant en tête de liste les postes correspondants le plus à vos aspirations et non celui que vous pensez être sûr d'obtenir au vu du résultat des simulations.
Ainsi, vous bénéficierez de tout événement ayant une incidence sur le résultat des affectations, notamment les non validations du 2^{ème} cycle.
Il est recommandé d'exprimer un minimum de 20 vœux, voire plus en fonction de votre rang de classement et du résultat des simulations.
- En période de simulation, consultez :
 - l'onglet « Accueil » pour prendre connaissance de votre proposition d'affectation provisoire
 - l'onglet « Statistiques » où vous trouverez :
 - les résultats anonymes des simulations d'affectation par rang de classement
 - des statistiques d'affectations par discipline ou par subdivision d'internat, indiquant le nombre de postes ouverts, le solde disponible, le rang de classement du premier candidat "affecté" et celui du dernier candidat "affecté".

Ces informations vous permettront d'adapter au mieux votre liste de vœux, en gardant pour principe de ne pas vous autocensurer et de ne pas supprimer de vœux correspondant à vos aspirations. N'hésitez pas à sélectionner ou à maintenir un poste qui ne serait pas disponible au vu des simulations d'affectation.

Exemples :

Vous avez exprimé 15 vœux

- Après simulation des affectations, vous constatez que vous obtenez votre 2^{ème} vœu
- Au vu des statistiques de simulation, vous constatez également que vous vous êtes « autocensuré » et que vous pourriez prétendre à un ou plusieurs autres postes correspondants davantage à vos aspirations.
- Ajoutez ces postes et classez les en tête de liste sans supprimer les vœux déjà exprimés.

Vous avez exprimé 15 vœux

- Après simulation des affectations, vous constatez que vous obtenez votre 8^{ème} vœu
- Lors de la simulation suivante, vous constatez que vous obtenez votre 13^{ème} vœu :
 - ajouter des vœux pour ne pas courir le risque de ne pas obtenir d'affectation
 - ne supprimez pas ou ne modifiez pas l'ordre des vœux déjà exprimés s'ils correspondent à vos aspirations

VOS DONNEES PERSONNELLES

[Sommaire](#)

Les données d'identification ne vous sont pas accessibles en saisie. Toute erreur (orthographe, date de naissance) doivent impérativement être signalées par écrit au bureau des concours.

Vous pouvez modifier ou compléter les champs suivants: adresse, N° de téléphone, courrier électronique.

Il est vivement recommandé de renseigner les N° de téléphone et les adresses électroniques qui permettront de vous contacter rapidement.

SECURITES

[Sommaire](#)

- Vous êtes sur un site sécurisé : les données sont transmises sous forme cryptée
- la date et l'heure de votre dernière connexion sont affichées dans la page d'accueil
- la date et l'heure de dernière mise à jour des vœux sont affichées sur les pages « Sélection des vœux » et « Liste de vœux ».
- Les vœux exprimés par les étudiants sont mémorisés avec les informations suivantes : date et heure, nature de l'action (ajout/suppression d'un vœu, modification).
- En fin de saisie, afin d'éviter toute intrusion intempestive, veillez à fermer votre dossier, de préférence avec le bouton de déconnexion de l'application.
- Par mesure de sécurité, après 10 minutes sans action (sélection, modification de vœu, demande d'impression etc ..), vous êtes automatiquement déconnecté. Vous devrez de nouveau vous identifier.
- Répondez toujours "non" au message du type : « Voulez-vous que votre mot de passe soit mémorisé pour ne pas avoir à le retaper lors de votre prochaine visite »
- En cas d'incident et d'interruption prolongée de service pendant la période de simulation, celle-ci pourrait être prolongée. Lors de la reprise du service, vous serez informé des dispositions prises par un message à la connexion.

DROIT DE CONSULTATION ET DE RECTIFICATION

[Sommaire](#)

L'application enregistre :

- Les informations affichées dans l'onglet « données personnelles »
- les vœux que vous saisissez durant la période d'expression de vœux
- les résultats des traitements d'affectation
- les éléments permettant d'assurer la traçabilité des actions

à l'exclusion de toute autre donnée.

Pour les données qui ne vous sont pas accessibles en saisie, le droit de rectification s'exerce auprès du Centre National de Gestion.

VOS CONTACTS

[Sommaire](#)

Centre National de Gestion des praticiens hospitaliers et des personnels de direction
de la fonction publique hospitalière

Département concours, mobilité, développement professionnel

Unité concours

21 rue Leblanc – 75015 - PARIS

Par fax : 01.77.35.61.36

Par courriel: CONCOURS.INTERNAT@sante.gouv.fr

Site internet : <http://cng.sante.fr>

Quand vous aurez accès à l'application, vous pourrez envoyer directement un courrier électronique au bureau des concours depuis l'application, à condition de ne pas être connecté depuis un site public.

- **ACCUEIL**

- ✓ **En période de pré choix**

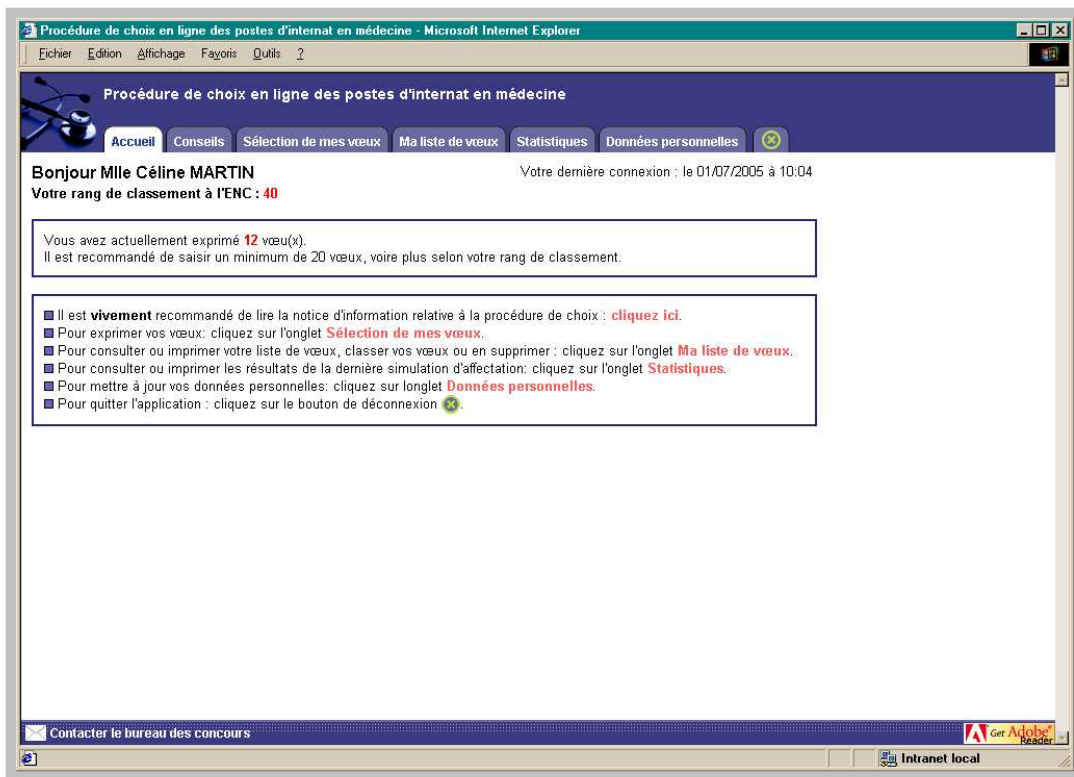

- ✓ **En période de simulation des affectations**

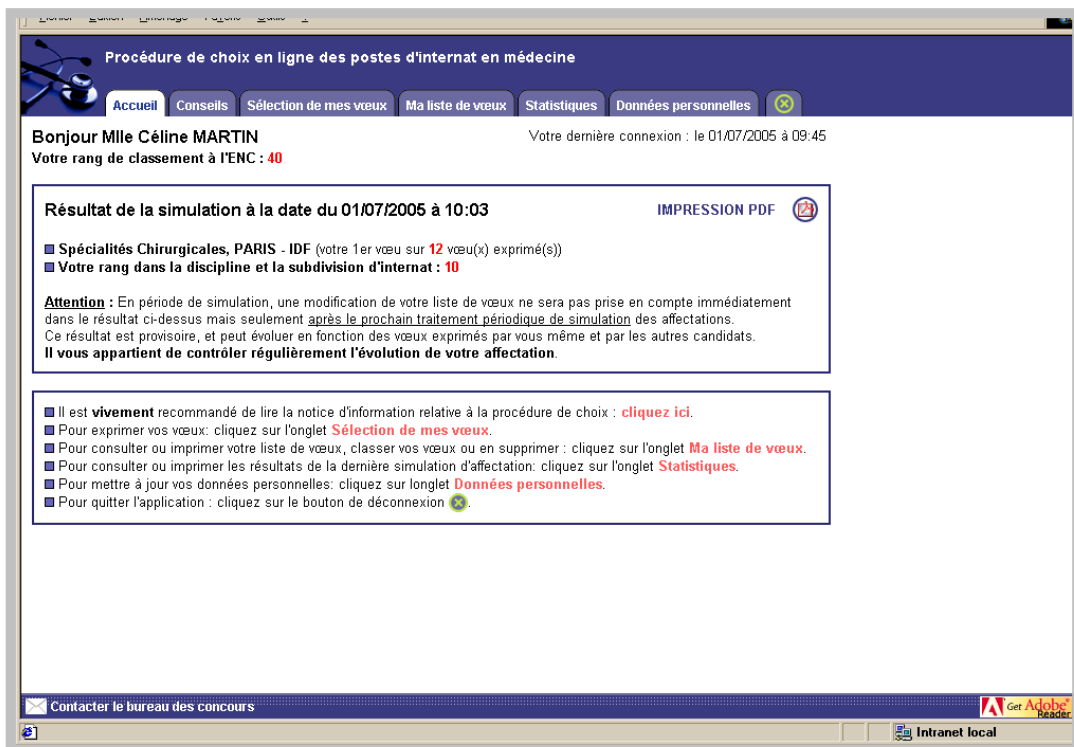

● SELECTION DE MES VOEUX

ATTENTION : LES VALEURS AFFICHEES NE CORRESPONDENT PAS AUX POSTES OUVERTS POUR LA SESSION EN COURS

Procédure de choix en ligne des postes d'internat en médecine

Accueil Conscils Sélection de mes vœux Ma liste de vœux Statistiques Données personnelles

Dernière mise à jour de vos vœux : le 07/07/2006 à 11:23 Impression des postes à pourvoir AIDE?

ATTENTION : avant la période des affectations définitives, le tableau de sélection des vœux affiche les postes offerts.
Il est recommandé de saisir un minimum de 20 vœux, voire plus selon votre rang de classement.

Subdivision	M	A	P	GM	T	S	C	GO	B	Y	MG	Total
PARIS - IDF	144	35	36	5	10	15	89	32	11	40	474	891
STRASBOURG	29	8	8	-	3	2	19	6	2	10	145	232
NANCY	33	8	8	1	2	5	19	5	2	13	137	233
BESANCON	17	7	6	-	2	2	20	3	2	12	91	162
DIJON	22	8	5	-	1	1	11	4	2	8	91	153
REIMS	18	8	7	1	2	2	12	2	2	10	91	155
CAEN	21	8	5	-	1	1	14	4	2	9	83	148
ROUEN	30	9	7	-	3	2	18	4	2	12	115	202
LILLE	59	16	15	2	7	3	53	14	2	25	99	295
AMIENS	22	10	8	1	2	2	12	5	1	15	99	177
GRENOBLE	15	6	5	-	1	1	10	2	1	6	69	116
LYON	42	16	9	-	2	3	25	7	2	12	95	213
SAINT ETIENNE	11	4	3	-	1	1	7	2	1	4	63	97
BREST	15	5	3	1	1	1	13	2	2	6	31	80
RENNES	18	8	5	-	2	2	12	4	2	9	52	114
ANGERS	15	6	6	1	2	1	14	4	2	8	50	109
NANTES	26	7	5	1	2	2	21	6	2	10	60	142
TOURS	25	6	6	-	1	2	19	6	2	10	90	167
POITIERS	23	6	5	1	-	2	22	4	2	13	65	143
MONTPELLIER	29	9	6	-	1	1	19	4	2	9	39	119
AIX - MARSEILLE	33	13	8	2	2	2	24	8	2	11	71	176
NICE	15	4	5	-	1	1	13	4	1	6	27	77
BORDEAUX	30	6	5	2	2	6	26	3	2	12	49	143
OCEAN INDIEN	2	2	3	-	-	1	4	2	1	3	15	33
TOULOUSE	33	15	5	2	2	4	26	6	2	12	48	155
LIMOGES	14	4	3	-	1	1	8	1	2	5	35	74
CLERMONT-FERRAND	15	6	5	-	2	3	11	4	1	9	50	106
ANTILLES GUYANE	4	3	4	-	-	1	9	2	1	1	66	91
Total de postes	760	243	196	20	56	70	550	150	58	300	2400	4803

● CONSULTATION / MODIFICATION DE MA LISTE DES VOEUX

Procédure de choix en ligne des postes d'internat en médecine

Accueil Conscils Sélection de mes vœux Ma liste de vœux Statistiques Données personnelles

Dernière mise à jour de vos vœux : le 01/07/2005 à 09:54 IMPRESSION PDF

Mlle Céline MARTIN,
 Vous avez actuellement exprimé 12 vœu(x).

- Pour modifier le rang d'un vœu : utilisez la flèche à droite du rang actuel et sélectionnez un nouveau rang dans la liste déroulante qui s'affiche.
- Pour supprimer un vœu : cliquez sur le bouton de suppression correspondant.
- Pour exprimer un vœu : cliquez sur l'onglet **Sélection de mes vœux**.

Page : 1 • 2 [tous les vœux]

Ordre	Discipline	Subdivision	Supprimer
1	Spécialités Chirurgicales	PARIS - IDF	☒
2	Spécialités Chirurgicales	LILLE	☒
3	Gynécologie Obstétrique	PARIS - IDF	☒
4	Gynécologie Obstétrique	LILLE	☒
5	Gynécologie Médicale	PARIS - IDF	☒
6	Gynécologie Médicale	LILLE	☒
7	Spécialités Chirurgicales	LYON	☒
8	Gynécologie Médicale	LYON	☒
9	Gynécologie Obstétrique	LYON	☒
10	Anesthésie - Réanimation médicale	PARIS - IDF	☒

- **STATISTIQUES**

Procédure de choix en ligne des postes d'internat en médecine

Accueil | Conseils | Sélection de mes vœux | Ma liste de vœux | **Statistiques** | Données personnelles

Informations statistiques :

- Nombre de candidats classés aux épreuves : **3730**
- Nombre de candidats participant à la procédure : **3724**
- Nombre de candidats ayant exprimé leurs vœux : **114**

Nombre d'affectations simulées à l'issue du traitement des affectations du 05/07/2005 à 11:39 : 103

Pour consulter les résultats de la simulation **par rang de classement** :

- Pour obtenir la liste complète des candidats, [Cliquez ici](#)
- Par une sélection multicritères, vous obtiendrez :
 - une liste par discipline, toutes subdivisions confondues
 - une liste par subdivision, toutes disciplines confondues
 - une liste pour une discipline et une subdivision données

Discipline :

Subdivision :

Pour consulter les **statistiques** de la simulation, sélectionnez l'un des critères suivants :

Discipline :

Subdivision :

[Consulter](#)

Contactez le bureau des concours

Cliquez sur le bouton « Consulter » pour afficher les résultats de votre sélection.

- **DONNEES PERSONNELLES**

Procédure de choix en ligne des postes d'internat en médecine

Accueil | Conseils | Sélection de mes vœux | Ma liste de vœux | Statistiques | **Données personnelles**

Ci dessous, vos informations personnelles à contrôler attentivement.
Toute erreur concernant les données d'identification (orthographe, date de naissance) doivent être signalées par écrit au bureau des concours.

Pour modifier vos coordonnées, cliquez sur le lien **Modifier**.

Civilité :	Mlle
Nom de naissance :	MARTIN
Nom marital :	-
Prénom :	Céline
Prénom 2 :	-
Date de naissance :	01/03/1980
Commune de naissance :	GAP
U.F.R. :	AIX - MARSEILLE
Adresse personnelle :	30 Allée des Mimosas bâtiment A
Ville :	NICE
Code postal :	06 000
Pays :	à renseigner...
Courrier électronique :	à renseigner...
Téléphone 1 :	04 12 52 31 20
Téléphone 2 :	à renseigner...

[Modifier](#)

Contactez le bureau des concours